AGENCE DU LITTORAL

SAINT-JEAN-CAP-FERRAT

VILLA MODERNE AU COEUR DU CAP FERRAT

Surface habitable: 500 m² Surface terrain: 1800 1 État: Excellent état

Superbe villa d'architecte en plein coeur du Cap Ferrat, à quelques mètres du prestigieux Grand Hôtel du Cap Ferrat.
La villa d'environ 500 m2 offre 5 chambres avec leur salle de bain en marbre, dressings, un salon avec cheminée, une salle à manger ouvrant sur une magnifique terrasse vue mer, une cuisine équipée, bibliothèque, buanderie, cave à vin, sauna, piscine chauffée et garage fermé pour 2…

PRIX SUR DEMANDE

www.agence-littoral.com

ADMINISTRATION DE BIENS - ACHATS - VENTES - LOCATIONS - VILLAS - PROPRIETES

10, avenue Jean Mermoz - Saint-Jean-Cap-Ferrat - info@agence-littoral.com - Téléphone : +33 (0)4 93 01 90 10 - Fax : +33 (0)4 93 76 12 19 - Mobile : +33 6 67 00 78 11

SARL au capital de 101 500 € - Caisse de Garantie de la F.N.A.I.M. - C.P. transaction/gestion 10711 - SIRET 957 807 613 00014 / Nice B 957 807 613 - TVA INTRACOM. : FR 96957807613 - Code NAF 6831 Z

AGENCE DU LITTORAL

SAINT-JEAN-CAP-FERRAT

www.agence-littoral.com

ADMINISTRATION DE BIENS - ACHATS - VENTES - LOCATIONS - VILLAS - PROPRIETES

10, avenue Jean Mermoz - Saint-Jean-Cap-Ferrat - info@agence-littoral.com - Téléphone : +33 (0)4 93 01 90 10 - Fax : +33 (0)4 93 76 12 19 - Mobile : +33 6 67 00 78 11

SARL au capital de 101 500 € - Caisse de Garantie de la F.N.A.I.M. - C.P. transaction/gestion 10711 - SIRET 957 807 613 00014 / Nice B 957 807 613 - TVA INTRACOM. : FR 96957807613 - Code NAF 6831 Z

AGENCE DU LITTORAL

SAINT-JEAN-CAP-FERRAT

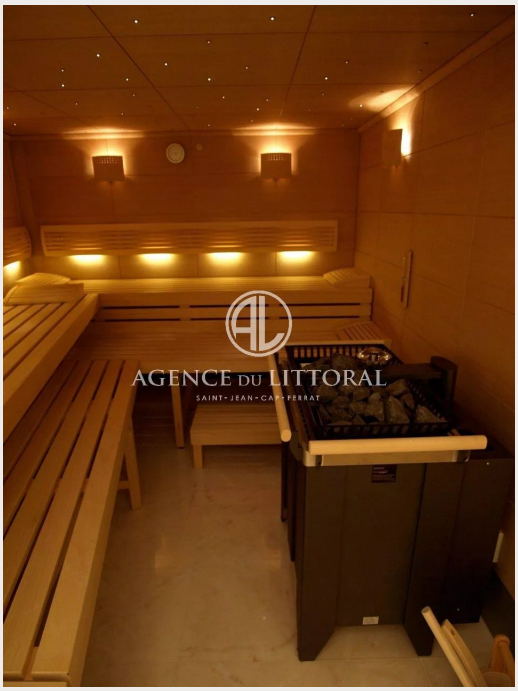

www.agence-littoral.com

ADMINISTRATION DE BIENS - ACHATS - VENTES - LOCATIONS - VILLAS - PROPRIETES

10, avenue Jean Mermoz - Saint-Jean-Cap-Ferrat - info@agence-littoral.com - Téléphone : +33 (0)4 93 01 90 10 - Fax : +33 (0)4 93 76 12 19 - Mobile : +33 6 67 00 78 11

SARL au capital de 101 500 € - Caisse de Garantie de la F.N.A.I.M. - C.P. transaction/gestion 10711 - SIRET 957 807 613 00014 / Nice B 957 807 613 - TVA INTRACOM. : FR 96957807613 - Code NAF 6831 Z

AGENCE DU LITTORAL

SAINT-JEAN-CAP-FERRAT

www.agence-littoral.com

ADMINISTRATION DE BIENS - ACHATS - VENTES - LOCATIONS - VILLAS - PROPRIETES

10, avenue Jean Mermoz - Saint-Jean-Cap-Ferrat - info@agence-littoral.com - Téléphone : +33 (0)4 93 01 90 10 - Fax : +33 (0)4 93 76 12 19 - Mobile : +33 6 67 00 78 11

SARL au capital de 101 500 € - Caisse de Garantie de la F.N.A.I.M. - C.P. transaction/gestion 10711 - SIRET 957 807 613 00014 / Nice B 957 807 613 - TVA INTRACOM. : FR 96957807613 - Code NAF 6831 Z